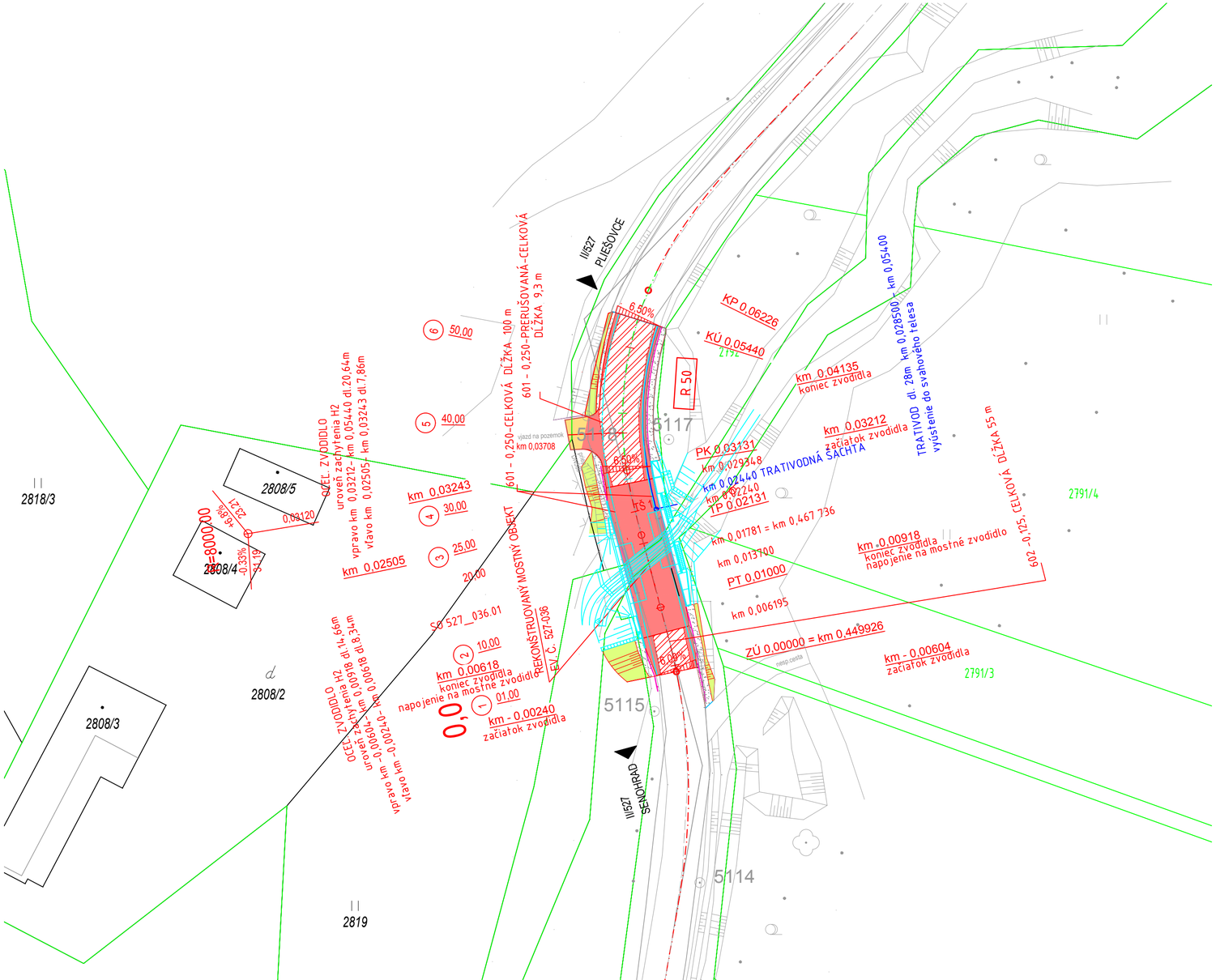


## LEGENDA:

- RECYKLÁŽ ZA STUDENA
- NOVÁ KONŠTRUKCIA VOZOVKY
- NESPEVNENÁ KRAJNICA
- ZAHUMUSOVANIE , ZATRÁVNENIE
- ZVODIDLO
- VODOROVNÉ DOPRAVNÉ ZNAČENIE

SÚRADNICOVÝ SYSTÉM: S-JTSK v realizácii JTSK
VÝŠKOVÝ SYSTÉM: BALT PO VYROVNANÍ

| | | |
|---|---|---|
| Zodpovedný projektant | Ing. Zuzana Podolcová | |
| GENERÁLNY PROJEKTANT | | |
| Zákazkové číslo: | 1915 | |

REMING CONSULT A.S.
Trnavská 27, 831 04 BRATISLAVA

| | | |
|---|---|---|
| Zodpovedný projektant objektu: | Ing. Soňa Keráčiková | |
| Navrhol - vypracoval: | Ing. Soňa Keráčiková | |
| Kontroloval: | Ing. Vladimír Piťák | |

Kraj: Banskobystrický
Okres: Krupina

Investor - stavebník: Banskobystrický samosprávny kraj
Nám. SNP 23
974 01 Banská Bystrica

Stavba:
Rekonštrukcia ciest a mostov
II/526 Devičie - Senohrad a II/527 Dobrá Niva - Senohrad
I. etapa - úseky v rámci okresu Krupina
Časť A: Cesta II/527

Názov SO: SO KA-527.02
Rekonštrukcia mosta ev. č. 527-036 km 73,023 - úprava komunikácie

Názov prílohy:
Situácia

REMING CONSULT A.S.
Trnavská 27, 831 04 BRATISLAVA

| | |
|---|---|
| Stupeň - účel: | DSPRS |
| Zákazkové číslo: | 1915 |
| Dátum: | 10/2020 |
| Počet A4:: | 3xA4 |
| Mierka: | 1:500 |
| Číslo SO: | Súprava: |
| 527-036.02 | |
| Príloha: | |
| 2 | |